

01 UNIDADE DE PRONTO ATENDIMENTO - PORTE 2
I.S. P.N.E. 02
ESCALA: 1:25

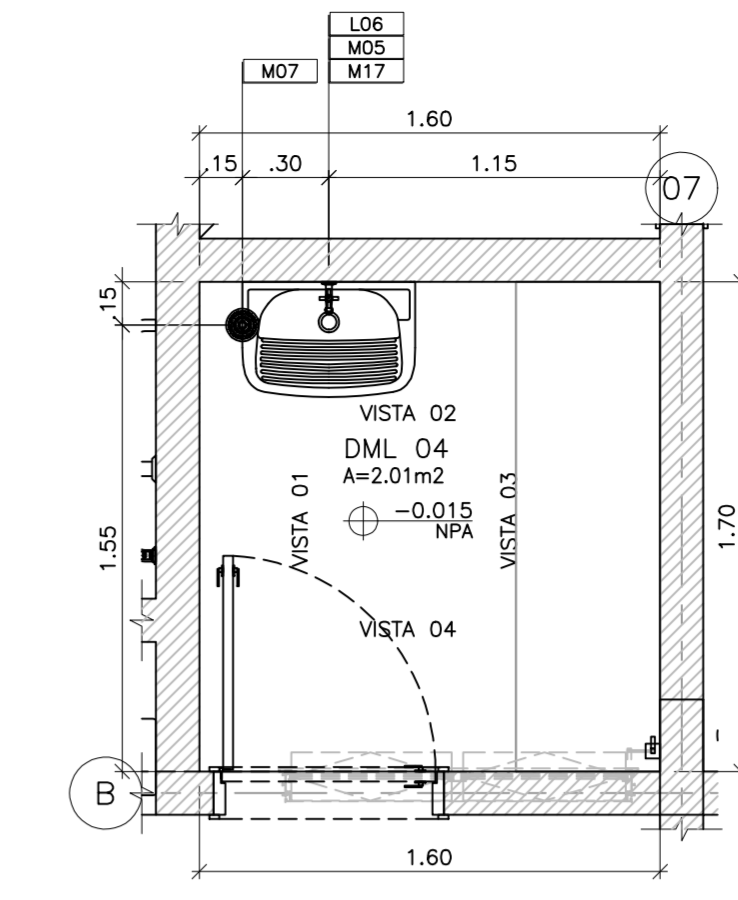

02 UNIDADE DE PRONTO ATENDIMENTO - PORTE 2
D.M.L. 04
ESCALA: 1:25

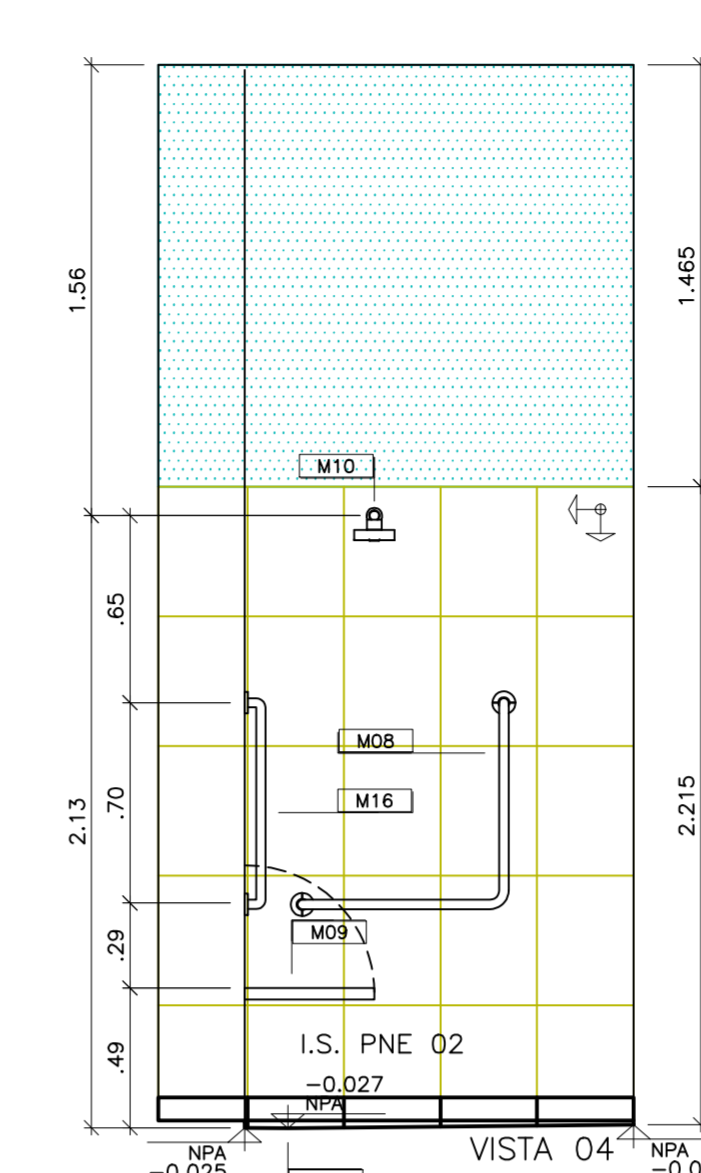
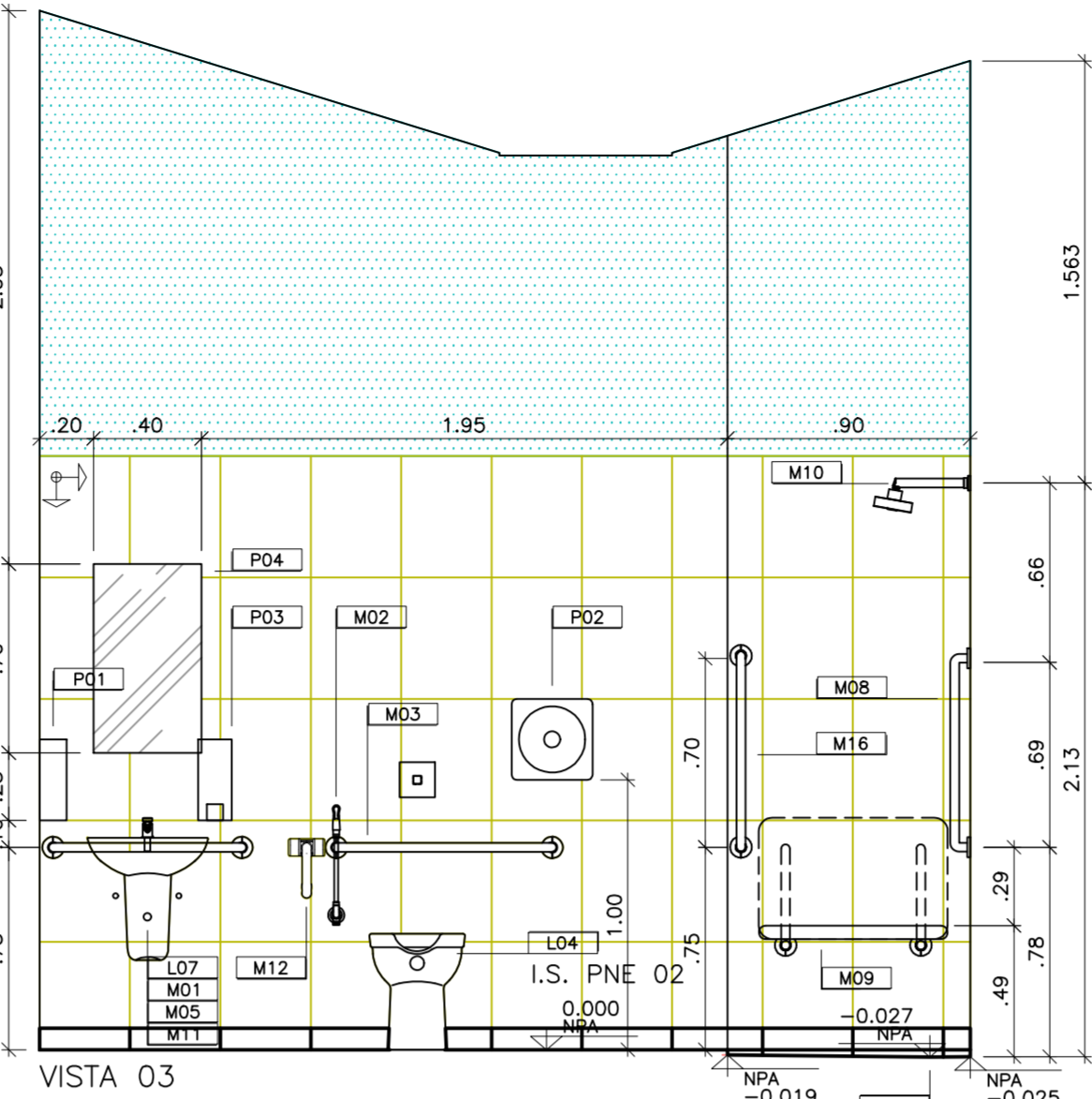
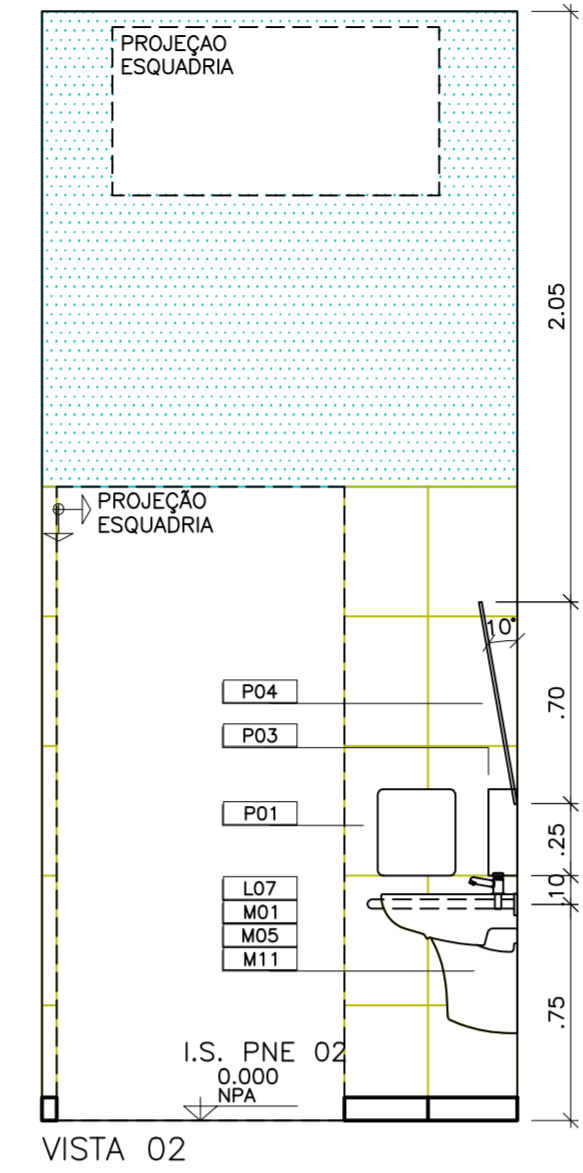
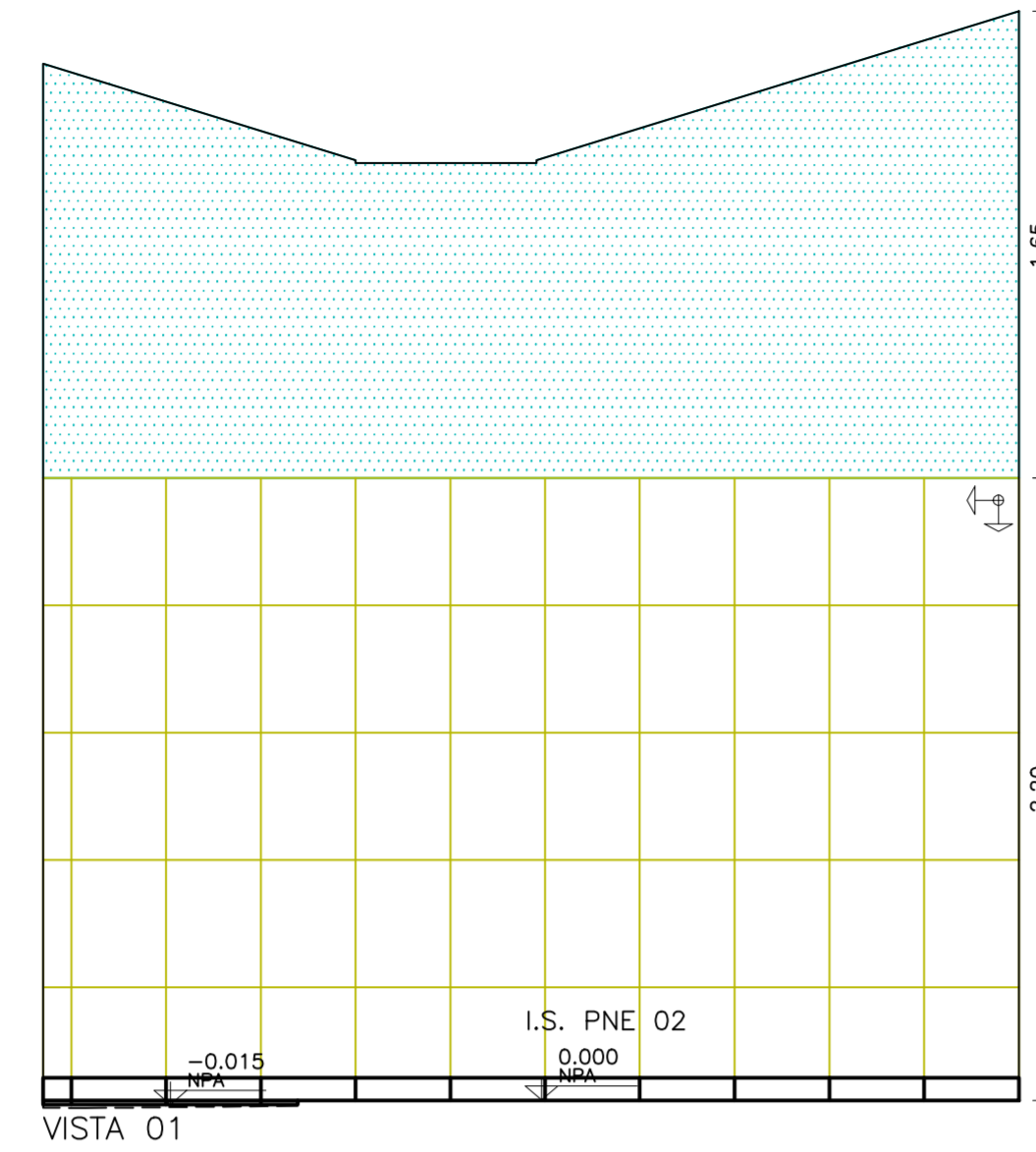
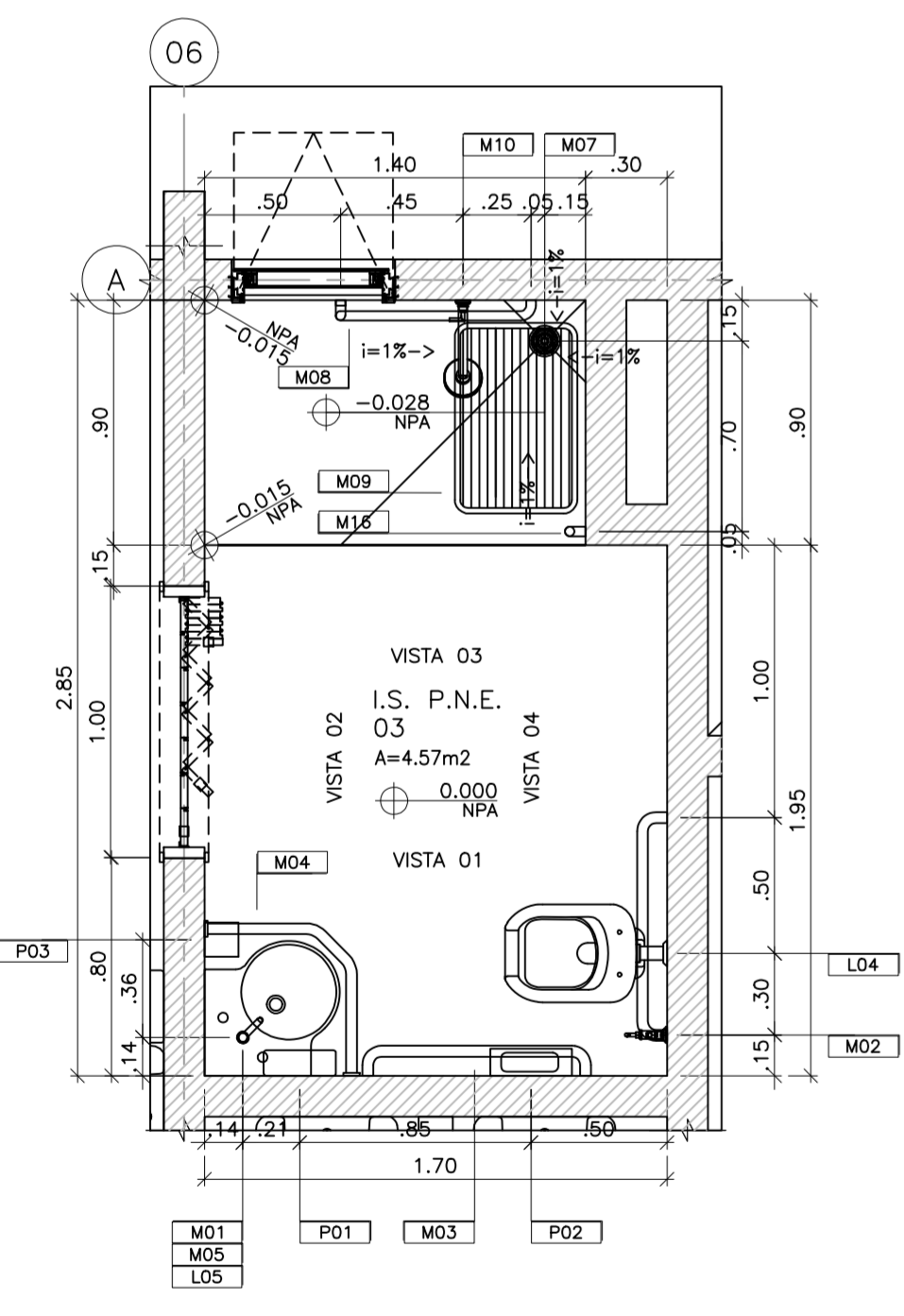
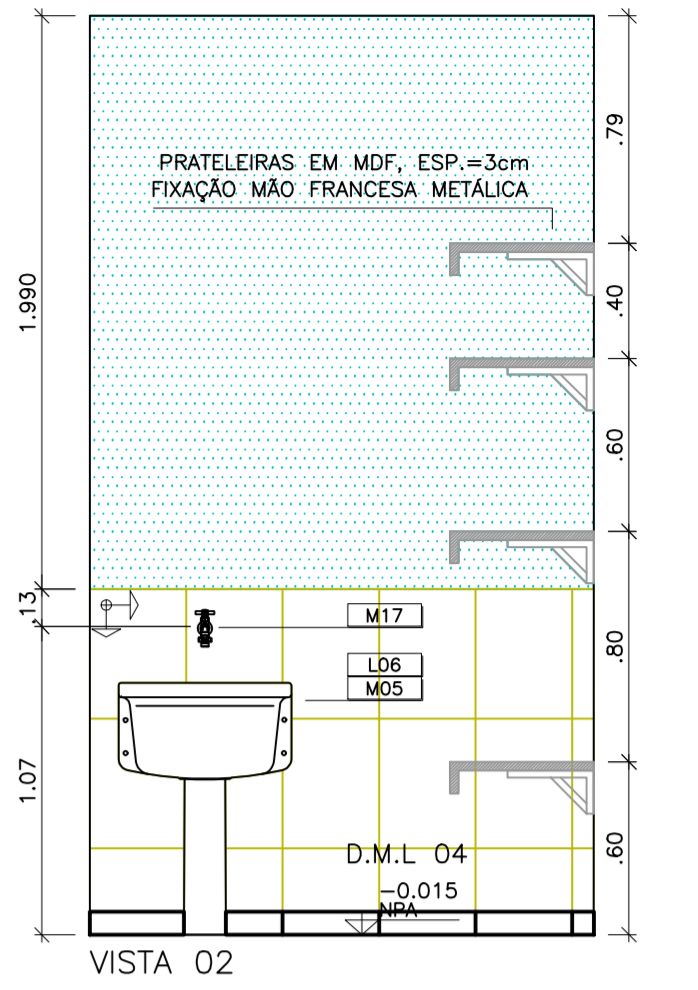
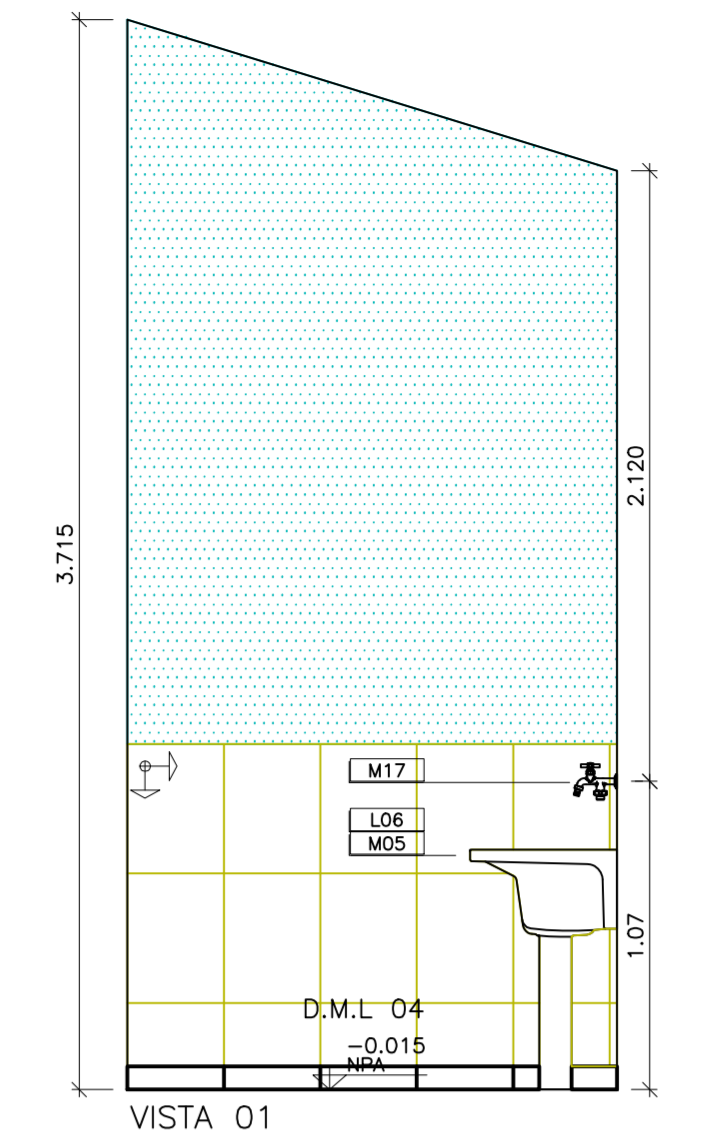

03 UNIDADE DE PRONTO ATENDIMENTO - PORTE 2
I.S. P.N.E. 03
ESCALA: 1:25

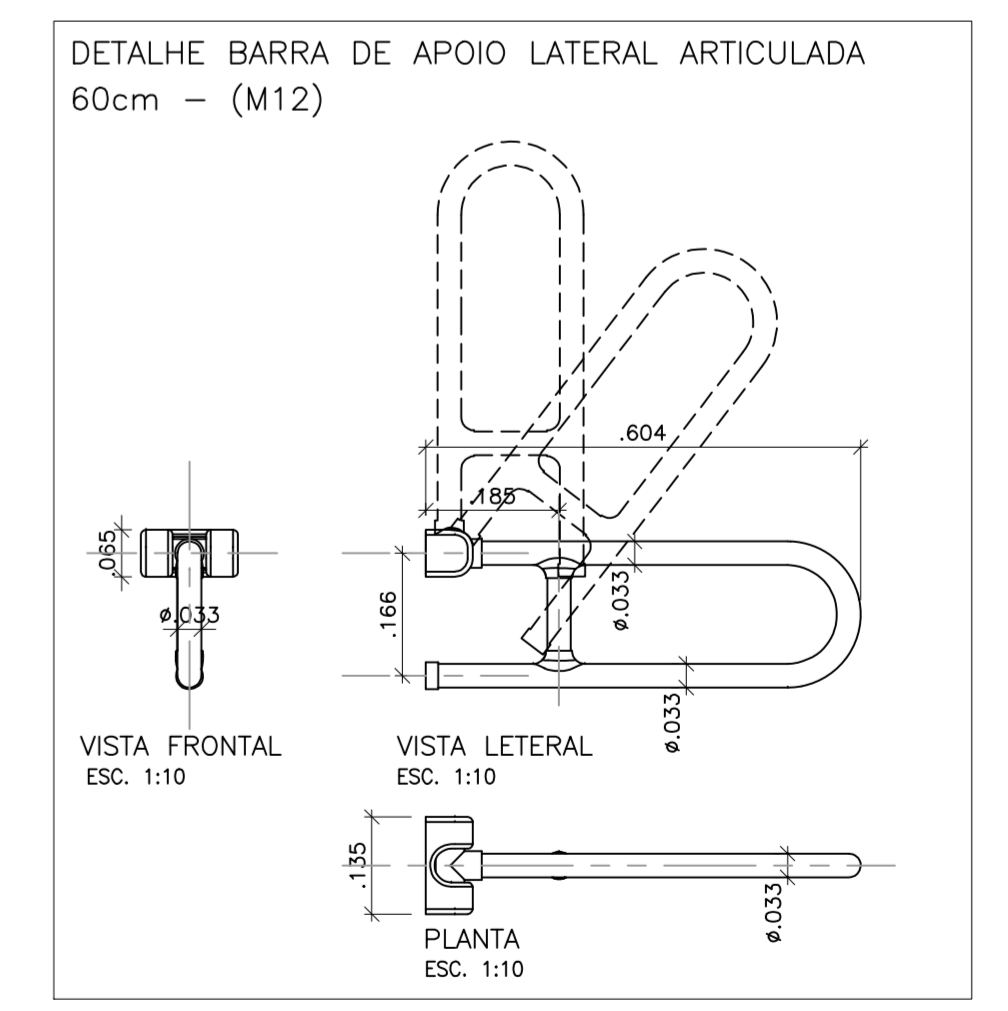
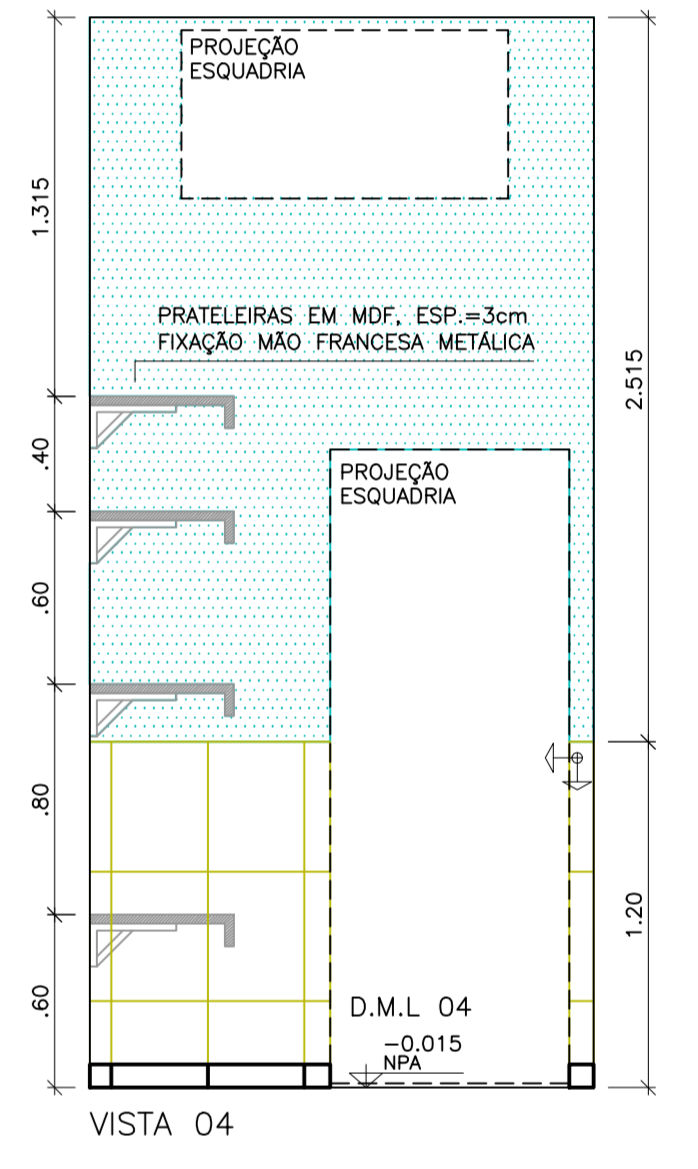
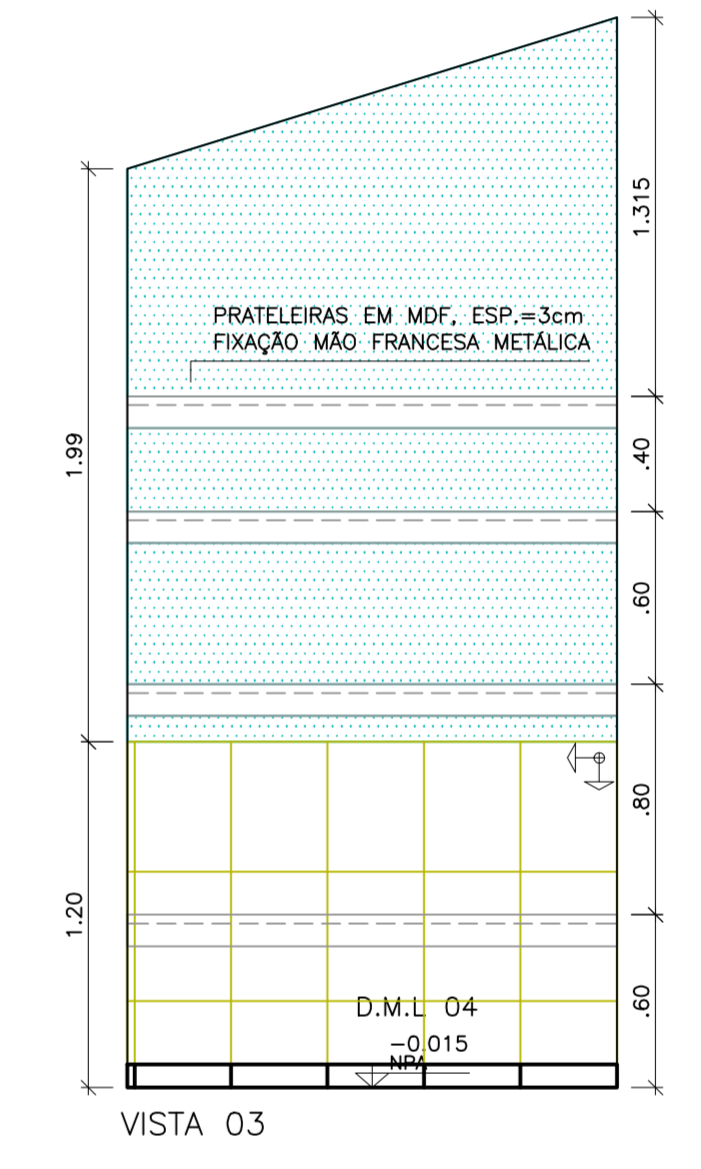
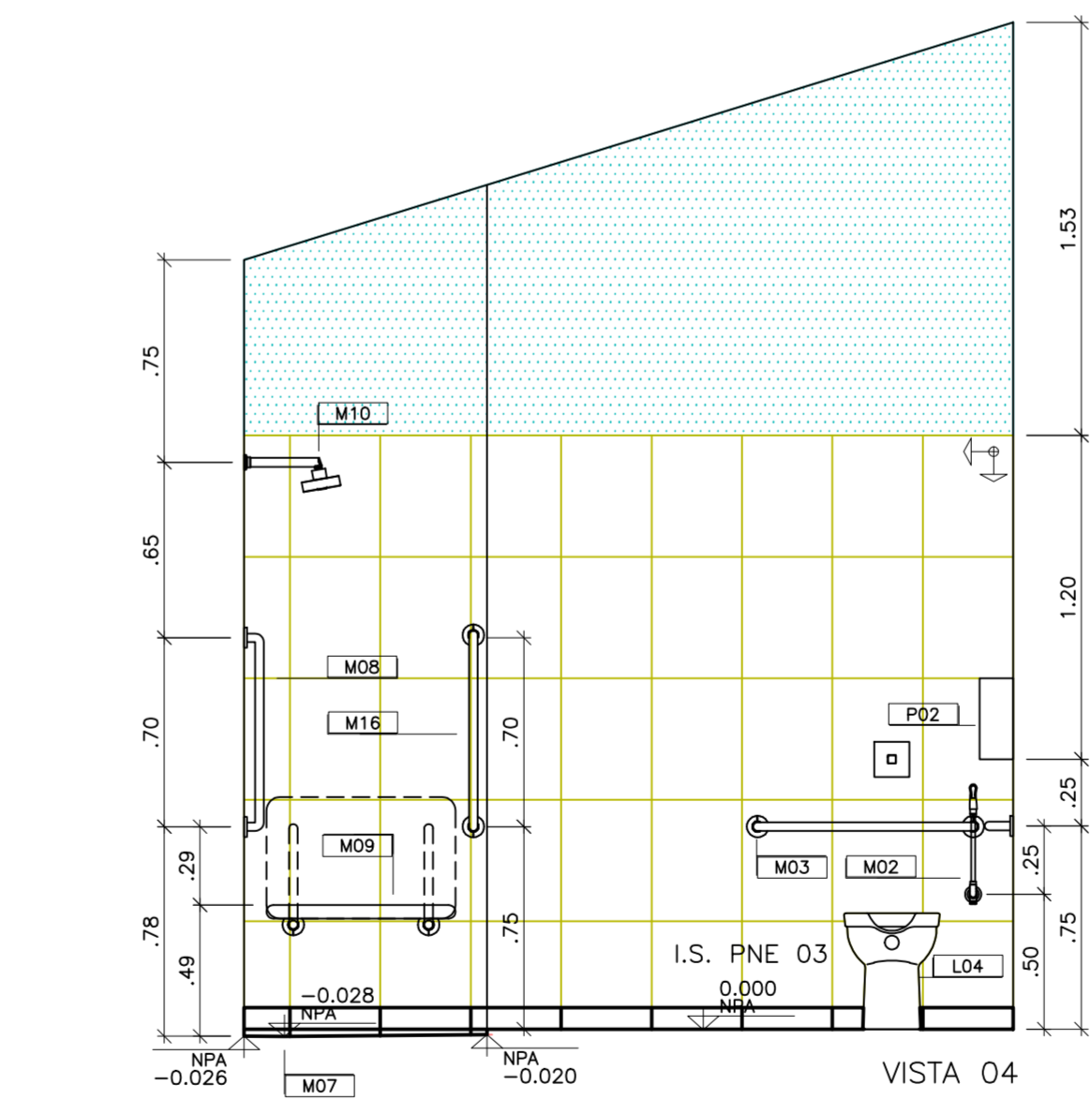
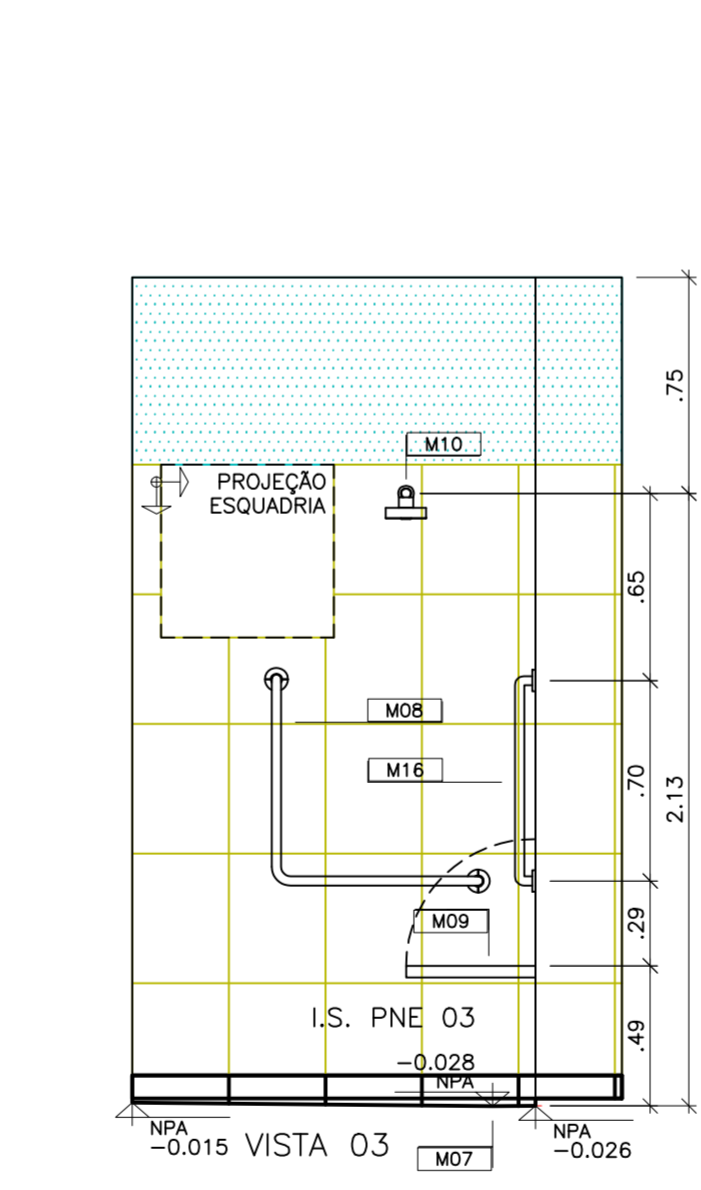
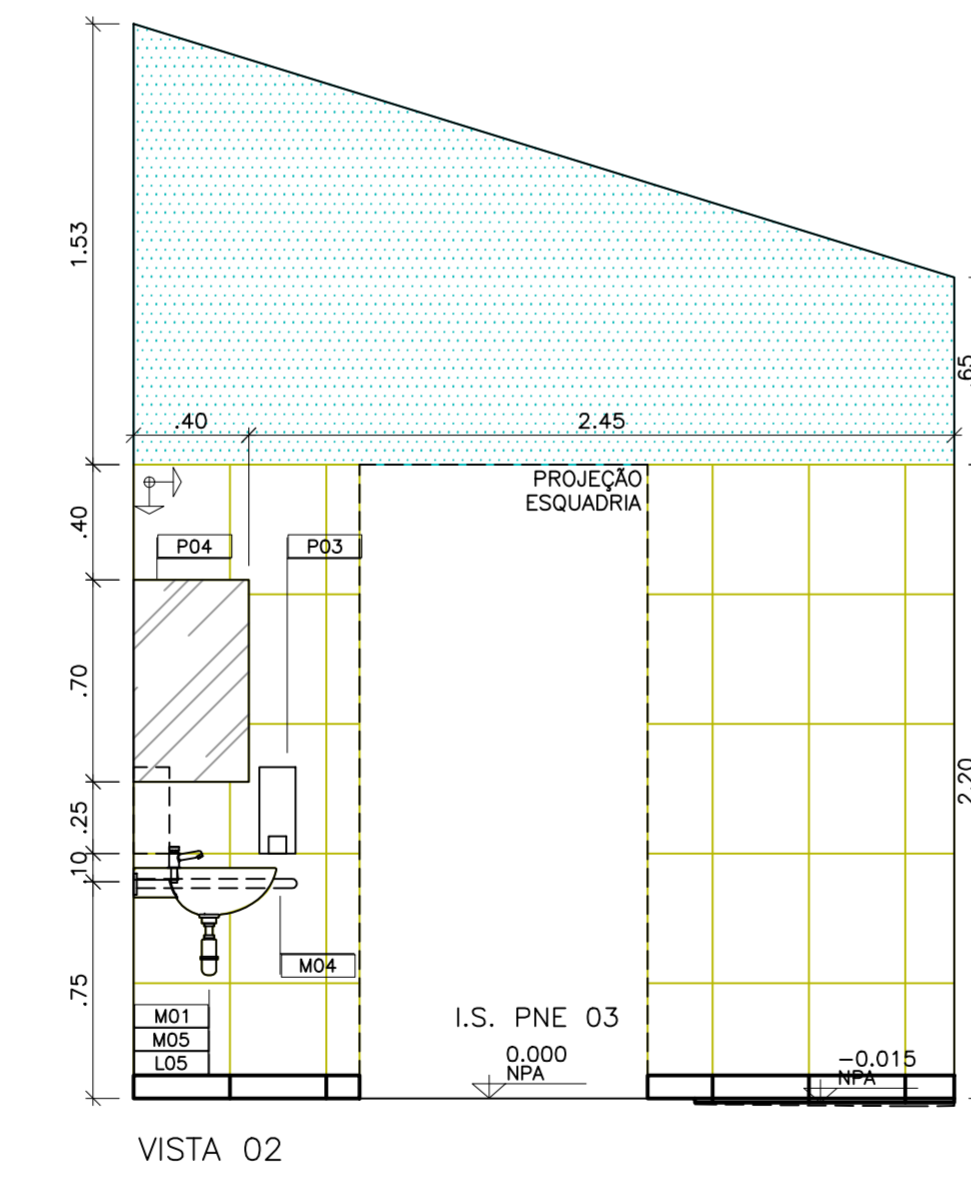
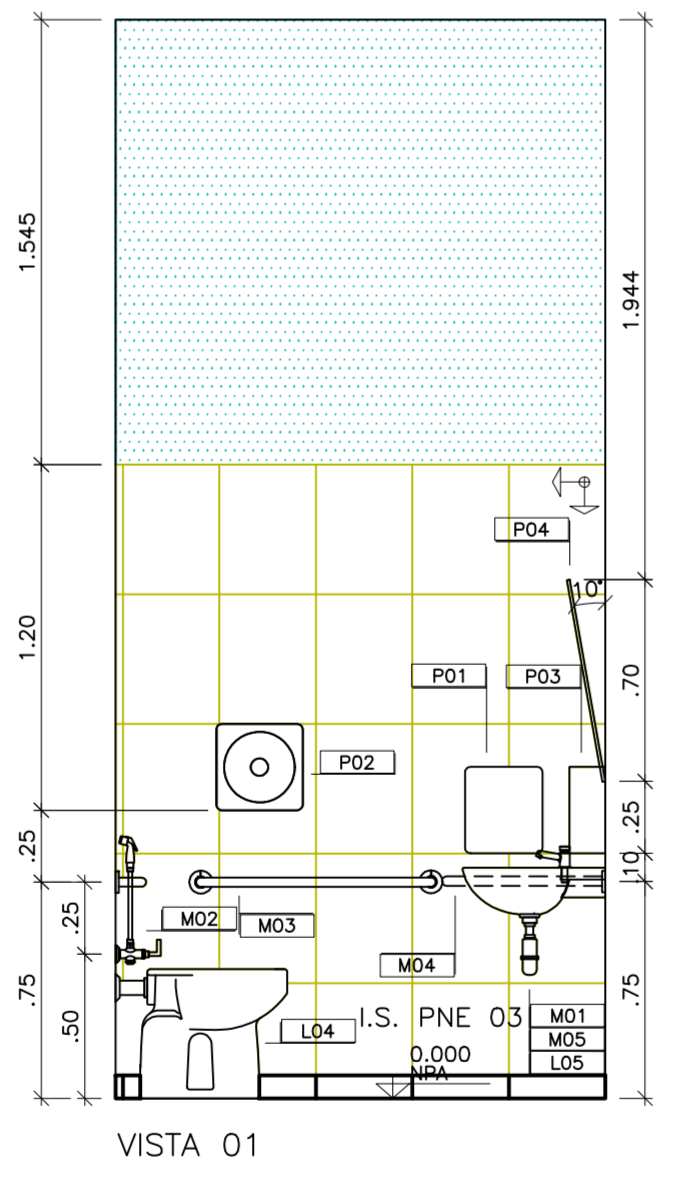

- NOTAS:**
- 1 - CONFERIR MEDIDAS NO LOCAL
 - 2 - MEDIDAS EM METROS
 - 3 - PARA PISOS VIDE ARG.FL.19/22
 - 4 - PARA PORTAS SANFONADAS, PORTAS DE ABRIR E JANELAS VIDE ARG.FL.20/22 (MAPA DE LOCAL DE ESQUADRIAS)
- ESPECIFICAÇÕES DE MATERIAIS:**
- B01 - BANCADA EM GRANITO - CINZA ANDORINHA ESP.=3cm, FRONTAL 10 cm (EMBUTIDO) SAIA H=5 cm.
 - B011 - DIVISÓRIA EM GRANITO CINZA ANDORINHA ESP.=3 cm VER DET. 17 FOLHA 28.
 - L01 - BACIA COM CAIXA ACOPLADA.
 - L02 - LAVATÓRIO COM COLUNA.
 - L03 - MICTÓRIO COM SIFÃO INTEGRADO.
 - L04 - BANCO CONVENCIONAL COM ABERTURA FRONTAL E VÁLVULA HIDRA.
 - L05 - LAVATÓRIO DE CANTO.
 - L06 - TANQUE DE COLUNA 40L.
 - L07 - LAVATÓRIO COM COLUNA SUSPensa.
 - L08 - DUCHA HIGIÊNICA.
 - M01 - TORNEIRA PARA LAVATÓRIO DE MESA FECHAMENTO AUTOMÁTICO.
 - M02 - DUCHA HIGIÊNICA.
 - M03 - BARRA METÁLICA AÇO-INOX DE ACESSIBILIDADE 80 cm.
 - M04 - TORNEIRA PARA CUBA DE CANTO.
 - M05 - SIFÃO METÁLICO.
 - M06 - TORNEIRA PARA COZINHA DE PAREDE BICA MÓVEL.
 - M07 - RALO.
 - M08 - BANCADA DE APOIO AÇO-INOX 90° 70x70cm.
 - M09 - BANCADA DE APOIO AÇO-INOX 90° 45x70cm.
 - M10 - BANQUEIRO ELÉTRICO TRIFÁSICO.
 - M11 - TORNEIRA PARA LAVATÓRIO DE MESA SUSPensa.
 - M12 - BARRA DE APOIO LATERAL ARTICULADA.
 - M13 - TORNEIRA DE USO ESPECIAL DE MESA BICA MÓVEL.
 - M14 - TORNEIRA DE USO ESPECIAL DE MESA BICA MÓVEL.
 - M15 - LAVATÓRIO HOSPITALAR DE ESCOVAÇÃO.
 - M16 - BARRA METÁLICA AÇO-INOX DE ACESSIBILIDADE 70cm.
 - M17 - TORNEIRA PARA LAVATÓRIO COM SIFÃO PARA MANGUEIRA.
 - M18 - TORNEIRA DE USO ESPECIAL PARA MANGUEIRA.
 - M19 - CUBA DE AÇO-INOX DOULA 340x700x140MM.
 - M20 - CUBA DE AÇO-INOX PARA SERCARIO 740x500x230MM.
 - M21 - TORNEIRA COM ALAVANCA PARA COTVELO.
 - M22 - SEPARADOR DE GESSO.
 - M23 - TORNEIRA COM ALAVANCA PARA COTVELO.
 - M24 - DISPENSER DE PAPILO DUA MANGUEIRAS.
 - M25 - SIFÃO METÁLICO DE REDEIL SIFÃO ESPECIAL 50MM.
 - M26 - BEBEDOURO.

- LEGENDA:**
- ORIGEM DA MODULAÇÃO.
 - CANTONEIRA DE ALUMINIO.
 - AZULEJO CERÂMICO - D=45x33,5cm, NA COR BRANCO ACETINADO, JUNTAS DE ASSENTAMENTO 3,00mm E REJANTE ARGAMASSA EPÓXI COR BRANCO.
 - RODAPÊ CERÂMICO C/ IMPERMEABILIZAÇÃO - D=8x33,5cm, EMBUTIDO NA ALVENARIA, NA COR BRANCO ACETINADO E REJANTE EPÓXI.
 - IMPERMEABILIZAÇÃO EM ARGAMASSA POLIMÉRICA 3kg POR m2, TRATAMENTO COM MATERIAL FLEXÍVEL, CORADO COMPRESSIVEL, TELA ESTRUTURADA E DUAS DEMÃO ANTERIOR A APLICAÇÃO EM TODA ÁREA.
 - RODAPÊ CERÂMICO - D=8x45cm, EMBUTIDO NA ALVENARIA, NA COR BRANCO ACETINADO E REJANTE EPÓXI.
 - PINTURA - TINTA ACRÍLICA LAVÁVEL, ACABAMENTO ACETINADO, NA COR BRANCA.

PROJETO

APEPE

UNIFEI
Universidade Federal de Itajubá

GERÊNCIA DE PROJETOS
DENIS DE SOUZA SILVA

COORDENAÇÃO DE PROJETOS
GERALDO LÚCIO TIAGO FILHO CREA: MG 22 568/D

RESPONSÁVEL TÉCNICO
ENG. CIVIL FLÁVIA C. BARBOSA CREA: MG 187.842/D

DESENHO
DOMINGOS MANOEL DE MORAIS NETO
FRANCISCO CHICONE NETO
VINÍCIUS SILVEIRA FORMIGA
WILLIAM BARADEL LARI

CLIENTE

Prefeitura Municipal de Pouso Alegre

EMPREENDIMENTO
UNIDADE DE PRONTO ATENDIMENTO

ENDEREÇO
RUA COMENDADOR JOSÉ GARCIA
POUSO ALEGRE - MINAS GERAIS

ASSUNTO
PROJETO EXECUTIVO ARQUITETÔNICO
DETALHAMENTO SANITÁRIOS PNE 02 E 03 E DML 04

DISCIPLINA
ARQUITETURA

FASE DO PROJETO
EXECUTIVO

FOLHA Nº
17/22

DATA INICIAL
10/06/2018

ESCALA
1:25 M

REVISÃO
R00

ARQUIVO
FAPEPE-PMPA-UPA-ARQ-PE-17-R1.DWG

*Adaptado do projeto padrão "UPA PORTE 2" elaborado por VERRONI ARQUITETOS ASSOCIADOS